FIRE SECURITY

KURZBEDIENUNGSANLEITUNG

Alpha

Protection One®

Alles sicher!

Bedienfeldübersicht

LED an:
Mindestens eine Energieversorgung ist an (230 V oder Akkumulator).

LED an:
Alarmierung mit 2 Meldern ist aktiv. Durch Drücken der Taste „AN/AUS“ wird diese Betriebsart aktiviert/deaktiviert.

Signalgeber:
Ermöglicht die Aktivierung der Signalgeber. Mit dem manuellen Befehl können die Signalgeber nach einem automatischen Befehl abgeschaltet und anschließend erneut aktiviert werden. Diese Aktivierung kann verzögert werden. In diesem Fall kann die Alarmierung durch Drücken der Taste „Summer abstellen“ für 3 Sekunden in Zugangsebene 2 abgebrochen werden.

LED an und Intervallsignal des Summers:
Im System liegt eine Brandmeldung vor.
LED blinkt:
Ein Melder ist ausgelöst, wenn das System auf Zweimelderabhängigkeit (Voralarmmodus) eingestellt ist.
Sobald ein weiterer Melder in derselben Gruppe ausgelöst wird, gibt das System eine Brandmeldung aus.

LED an und kontinuierliches Summersignal:
Mindestens eine Störung oder Anomalität ist aufgetreten.
Hinweis: Tritt bei einer Störung der Eingangsleitung auf.

LED an:
Gruppen der Brandmelderzentrale sind deaktiviert oder in Testbetrieb.

LED an:
Systemstörung
(Softwarefehler oder Kommunikationsproblem zwischen Hauptkarte und Erweiterungskarte)

LED an:
Ausfall der Netzstromversorgung (230 V)
LED blinkt:
Batteriestörung.
Bei einem Ausfall der Netzstromversorgung arbeitet das System für mindestens 24 Stunden.

LED + 2 Zugangstasten A, B (Zugangsebene 1):
Codeeingabe für Zugang zu Ebene 2 oder 3 (siehe Kapitel Konfiguration).
Wird zur Veränderung von Systemparametern verwendet.

Taste *LED/Summer testen* (Zugangsebene 1):
Aktiviert zu Testzwecken den Summer und alle LEDs an der Brandmelderzentrale inkl. Erweiterungskarte.
Auf Zugangsebene 2 wird diese Taste zur Aktivierung des Testbetriebs verwendet.

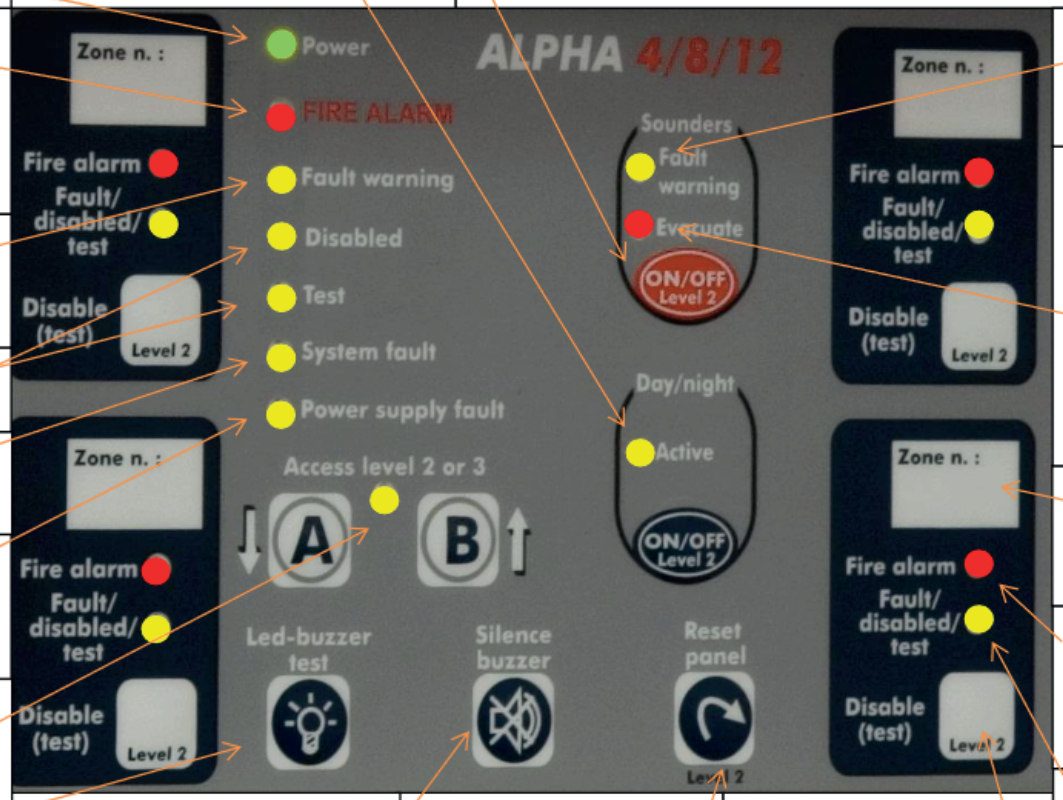

Taste *Summer abstellen* (Zugangsebene 1):
Ermöglicht jederzeit das temporäre Abschalten des Summersignals, damit es für weitere Meldungen verfügbar ist.
Achtung: Im Verzögerungsmodus kann die Alarmierung durch Drücken der Taste „Summer abstellen“ für 3 Sekunden in Zugangsebene 2 abgebrochen werden.

Taste *Brandmelderzentrale zurücksetzen* (Zugangsebene 2):
Mit dieser Taste kann die Brandmelderzentrale zurückgesetzt werden, nachdem die Alarmursache behoben wurde.
Sie wird außerdem zum Beenden des Testbetriebs verwendet.

Taste *Deaktivieren (Test)* (Zugangsebene 2):
Ermöglicht das aktivieren/deaktivieren der Gruppe oder das Umschalten der Gruppe in Testbetrieb
(für den Testbetrieb zuerst die Taste ***LED/Summer testen*** drücken).

LED blinkt und kontinuierliches Summersignal:
Eine Störung in der Signalgeberlinie.
LED an:
Signalgeberlinie ist deaktiviert. Dieser Zustand wird auf Zugangsebene 3 programmiert.

LED an und kontinuierliches Summersignal:
Ausgelöster Alarm (Evakuierung läuft).
Die Signalgeber können auf Zugangsebene 2 durch Drücken der Taste „AN/AUS“ aktiviert oder gestoppt werden.
LED blinkt und Intervallsignal des Summers:
Die Alarmverzögerungszeit läuft.

Im Verzögerungsmodus
- können die Signalgeber sofort durch Drücken der Taste „AN/AUS“ aktiviert werden.
- kann die Alarmierung durch Drücken der Taste „Summer abstellen“ für 3 Sekunden in Zugangsebene 2 abgebrochen werden.

Steuerfeld einer Meldergruppe „MG“:
Jede Meldergruppe ist einem Steuerfeld mit zwei Anzeigeleuchten und einer Taste zugeordnet.
Jedes Steuerfeld ist einem bestimmten Meldebereich zugeordnet.

LED an und Intervallsignal des Summers:
Brandmeldung in der Gruppe.
LED blinkt:
Ein Melder ist ausgelöst.
Die Gruppe ist auf Zweimelderabhängigkeit (Voralarmmodus) eingestellt.

LED an:
Die Gruppe ist deaktiviert.
LED blinkt schnell und kontinuierliches Summersignal:
Störung in der Linie (offener Stromkreis, Kurzschluss, Melderstörung oder entfernter Melder).
LED blinkt langsam:
Die Gruppe ist in Testbetrieb. Diese Anzeige hat geringere Priorität als die anderen Anzeigen.

Protection One®
Alles sicher!

Zonen aktivieren/deaktivieren

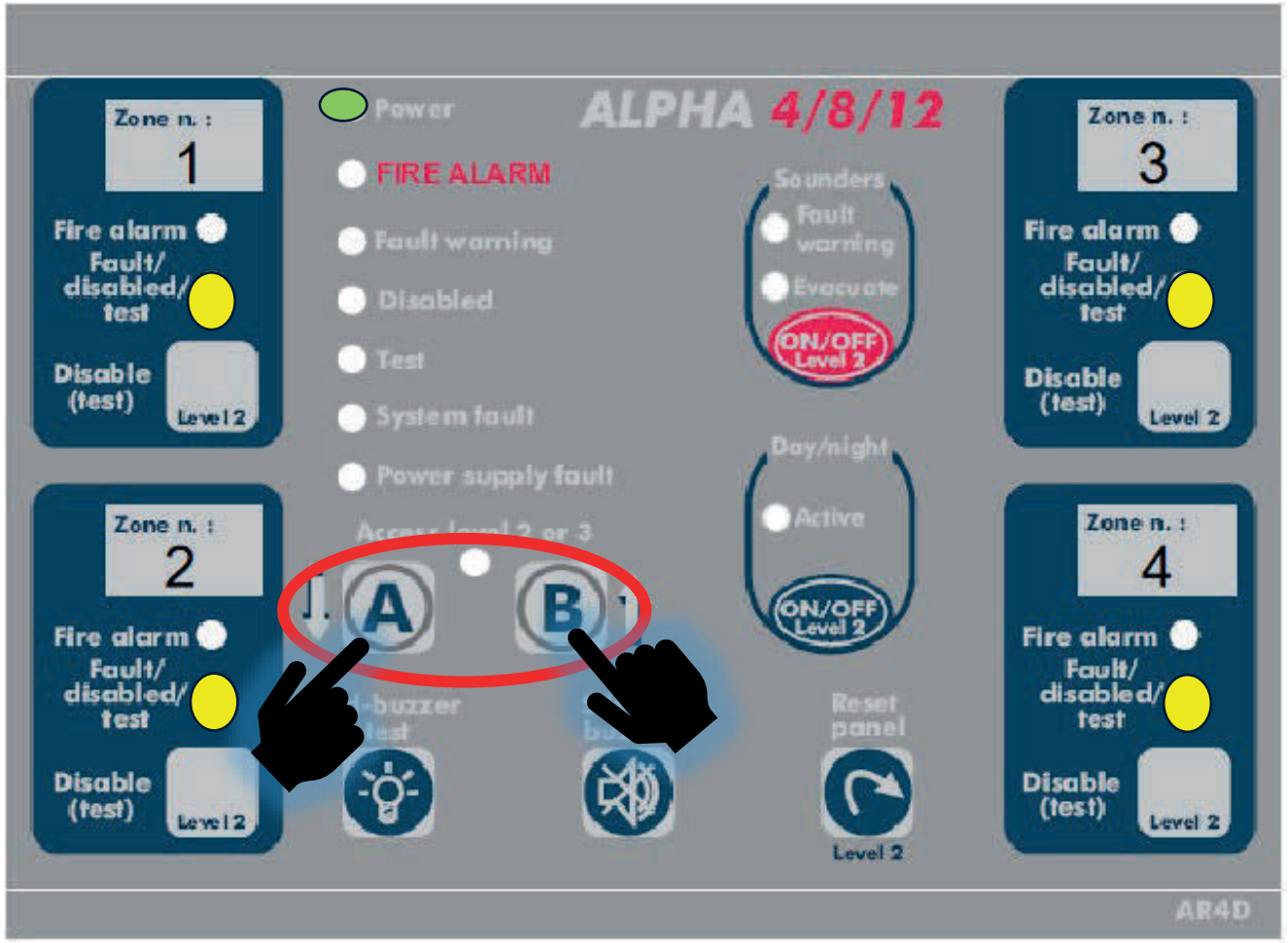

Anmelden:

Gleichzeitiges drücken der Tasten **A** und **B**

Zonen aktivieren/deaktivieren

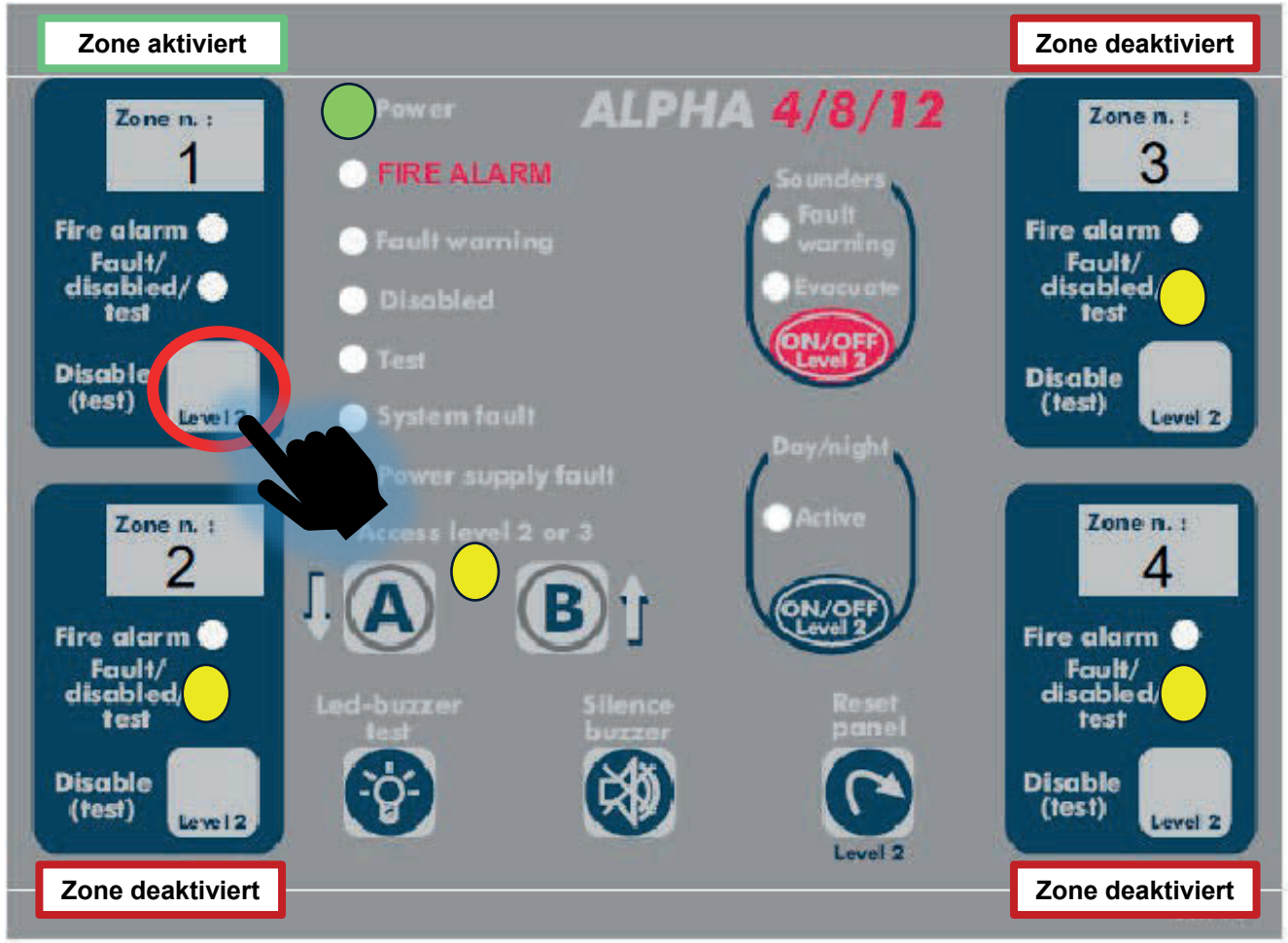

Durch betätigen der Zonen Taste wird diese aktiviert oder deaktiviert

LED

fault/disable/test:

- Gelbe LED an = Zone deaktiviert
- LED aus = Zone aktiv

Zonen aktivieren/deaktivieren

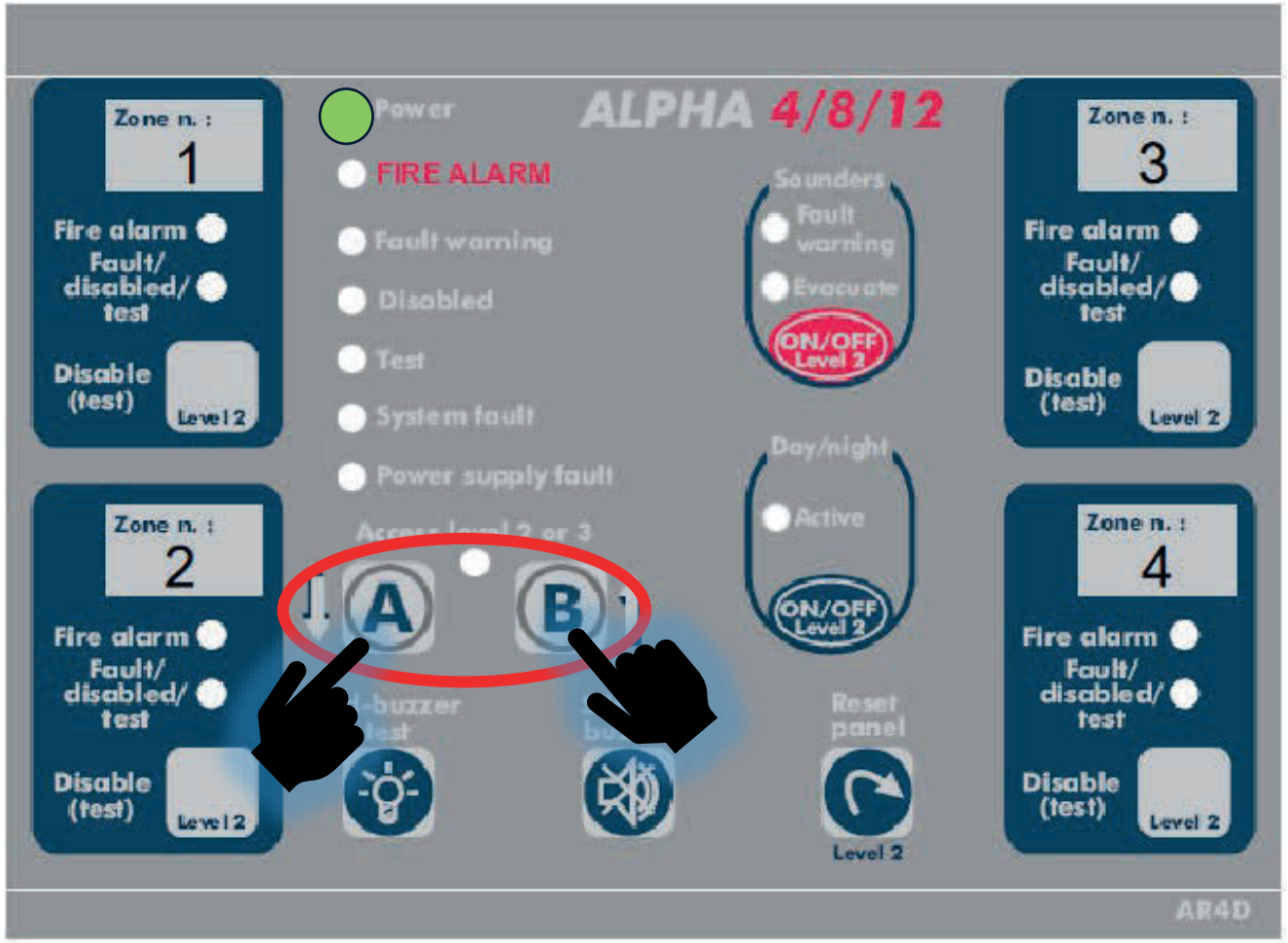

Abmelden:

Gleichzeitiges drücken der Tasten **A** und **B**

→ **Alle Zonen sind nun aktiv**

Alarme quittieren

Anzeige Feueralarm durch rote LED: **„FIRE ALARM“**

„FIRE ALARM“ in Zonenfeld zeigt die ausgelöste Zone an

Sirenen deaktivieren:

Betätigen der **„Silence Buzzer“**-Taste

Alarme quittieren

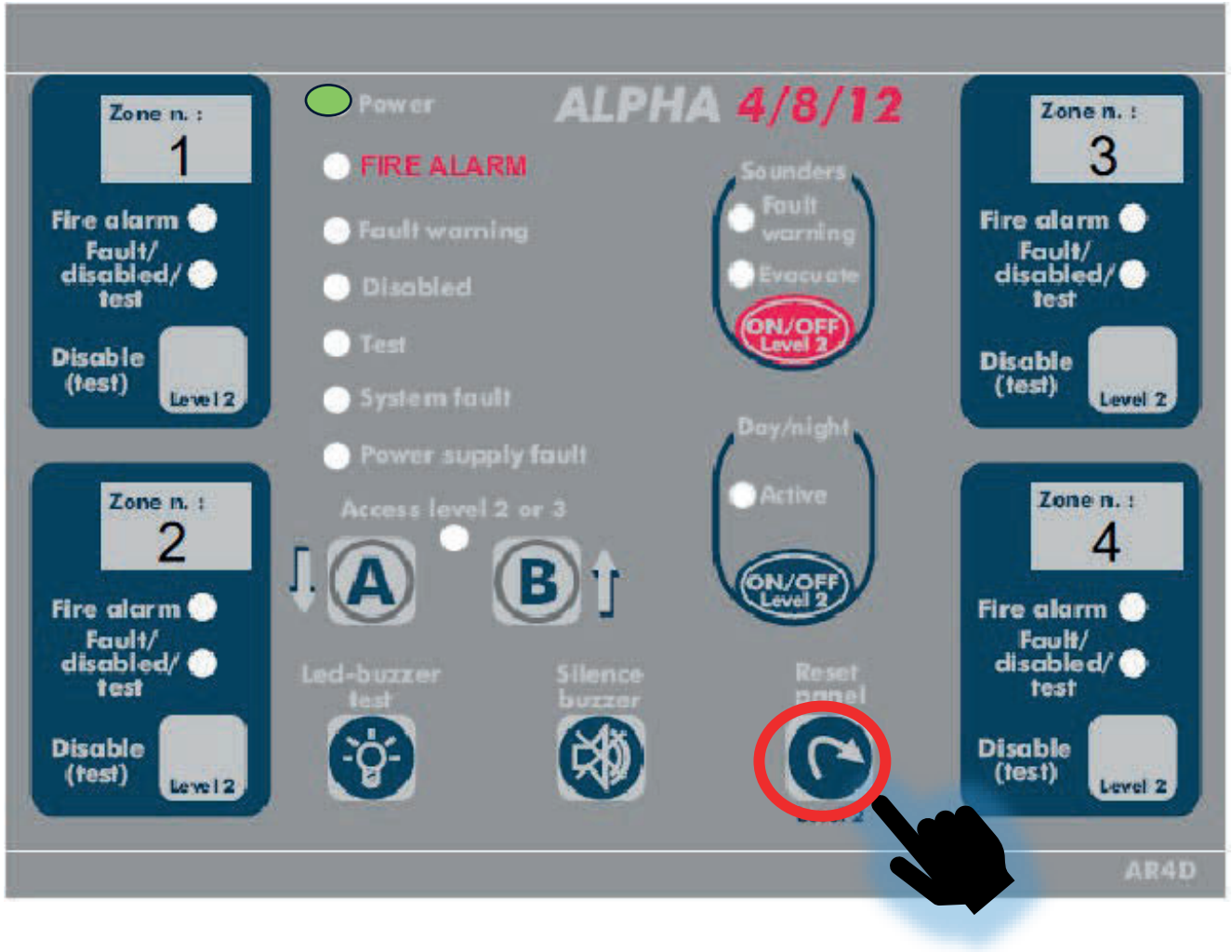

Alarme quittieren:

Durch drücken der **„Reset panel“**-Taste

Anmerkung:

Die Alarmierung wiederholt sich so lange der Melder/Taster aktiv ist.

Alarme quittieren

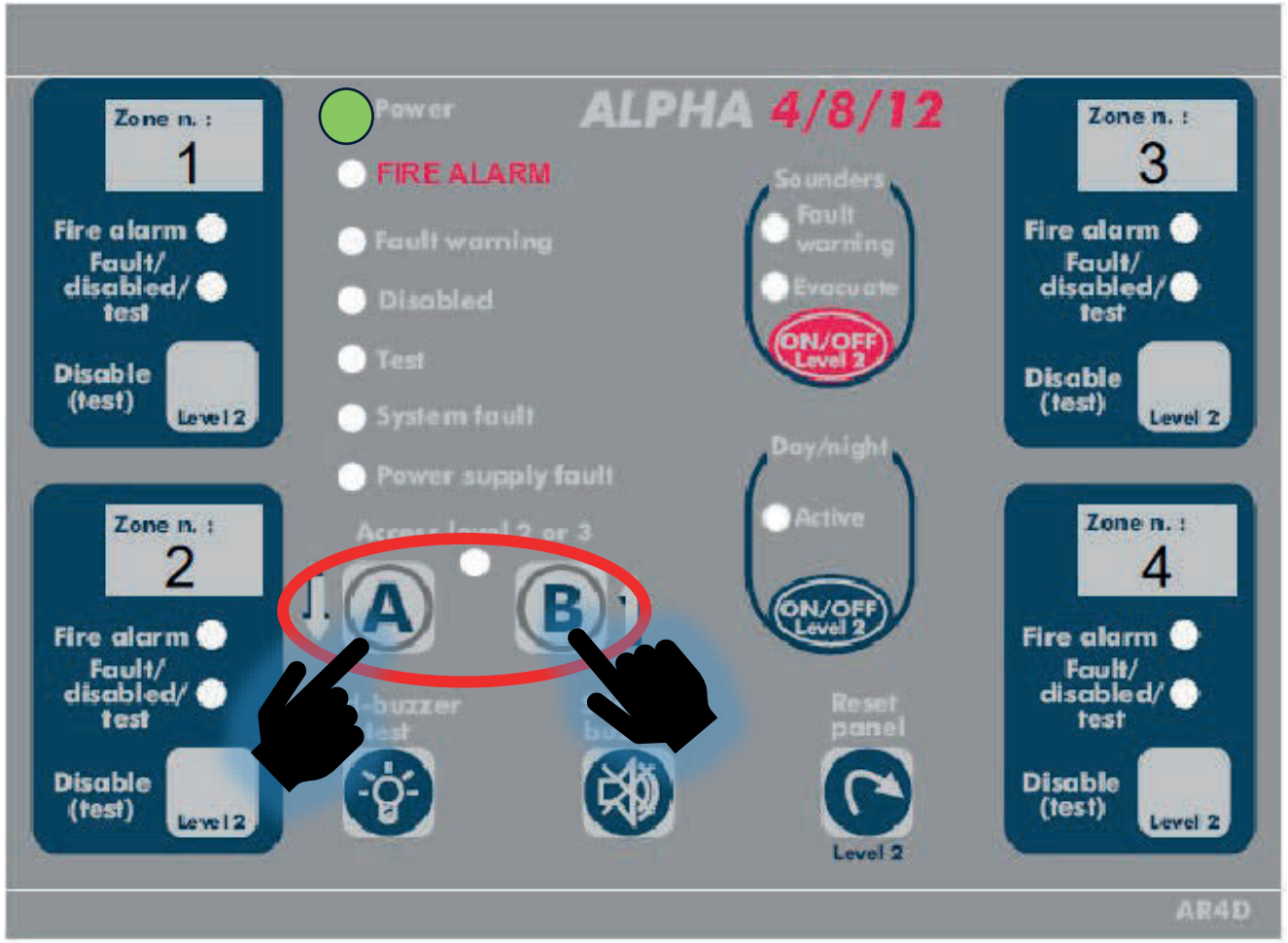

Abmelden:

Gleichzeitiges drücken der Tasten **A** und **B**

→ **Alle Zonen sind nun aktiv**